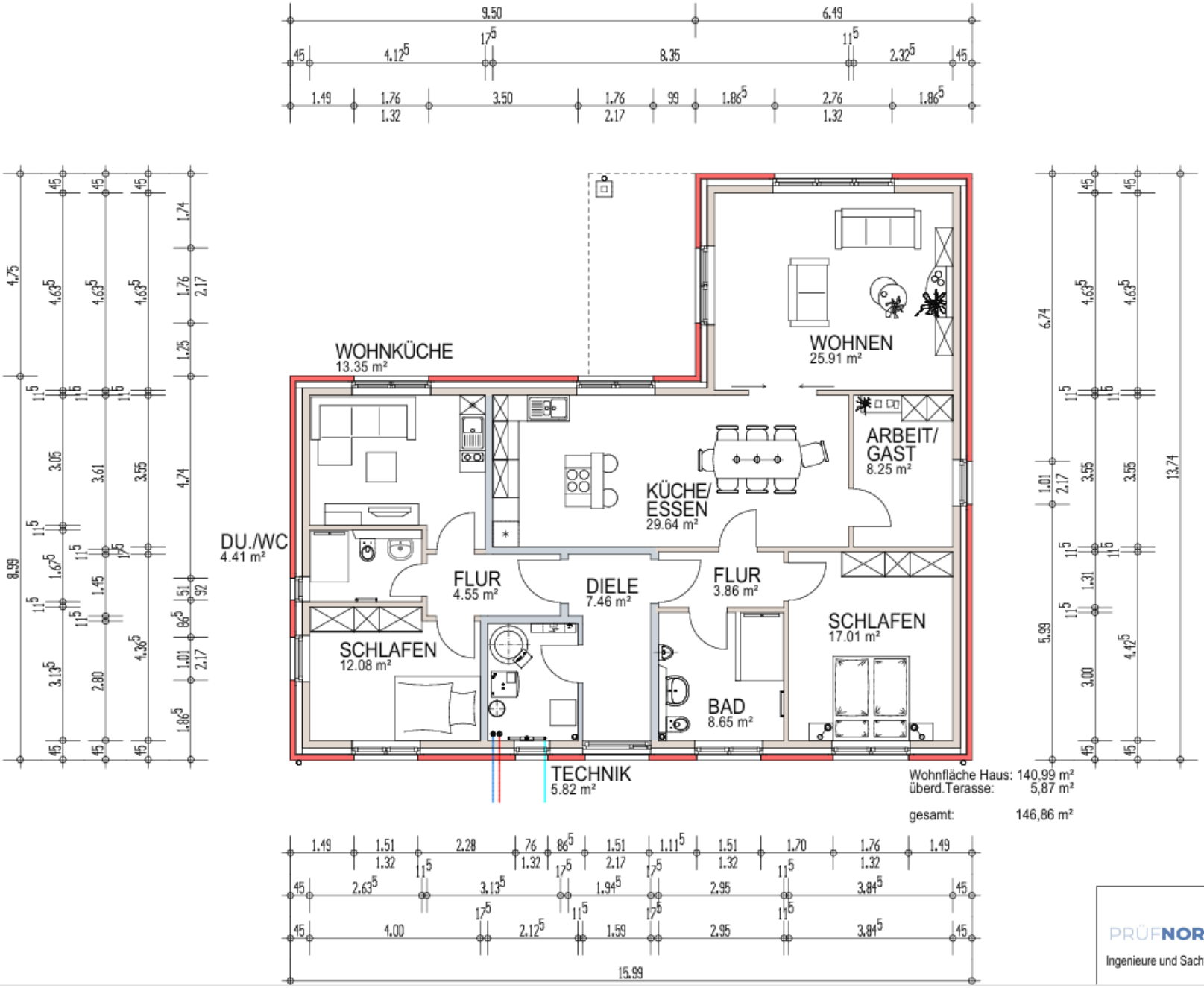

Wohnfläche Haus: 140,99 m²
überd.Terasse: 5,87 m²

gesamt: 146,86 m²

PRÜFNORD
Ingenieure und Sachverständige

Lüneburger Straße 20, 29456 Hitzacker / Elbe,
Tel. (05862) 985 582; Fax (05862) 985 618
EMail: info@pruef-nord.de
Internet: www.pruef-nord.de