



ANSICHT VON NORDEN (SCHNITT C-D)



ANSICHT VON WESTEN -NEBENGEBAUDE-

SCHNITT A-B

*Treppe als Details siehe  
Büch. und Grundrissplan*

	NEU
	BESTAND
	ABRISS

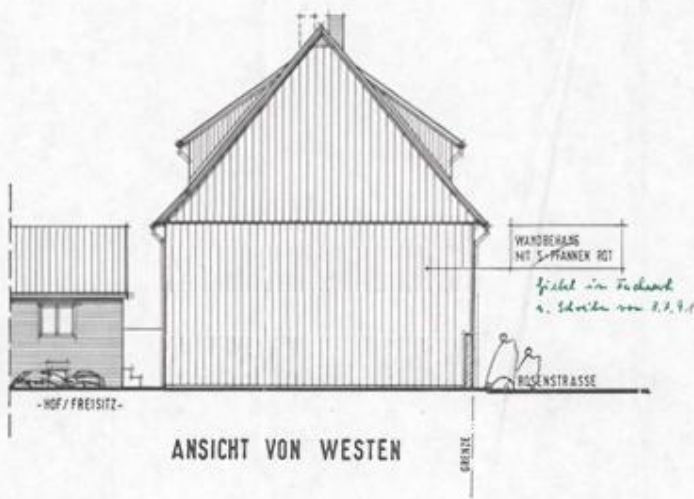

ANSICHT VON WESTEN



ANSICHT VON SÜDEN -ROSENSTRASSE-

*Anfrage zum Baurecht  
0349 91  
1.8. Jan. 2012  
Krip*

UMBAU UND SANIERUNG  
EINES FACHWERKHAUSES  
IN LÜCHOW, ROSENSTR. 12

BAUHERR: FRAU ILKA WHITE  
ST. RAHZAU NR. 24  
3130 LÜCHOW

PROJ.-NR.: 9106  
BLATT-GR. 69x49cm

ANSICHTEN / SCHNITTE

M=1:100 PL.-NR.: E02 174/91/WÜ

11. Juni 1991  
Dipl.-Ing. Wolfgang Schmitz  
Architekt  
LÜCHOW, DEN 18/01/91  
DIPL.-ING. WOLFG. SCHMITZ - MEHR ARCHIT. AG  
3130 LÜCHOW, SCHÜTZENSTR. 2  
TEL. 05841 / 4837 FAX 05841 / 4277

