

KELLERGESSCH

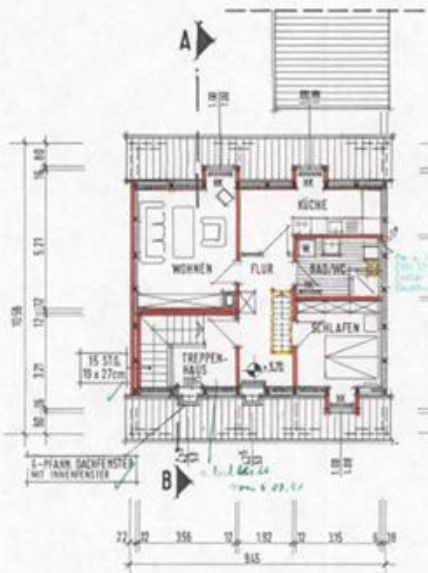

DACHGESCHOSS

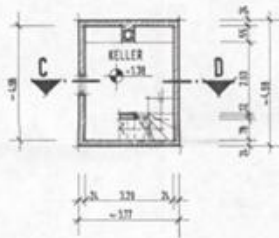
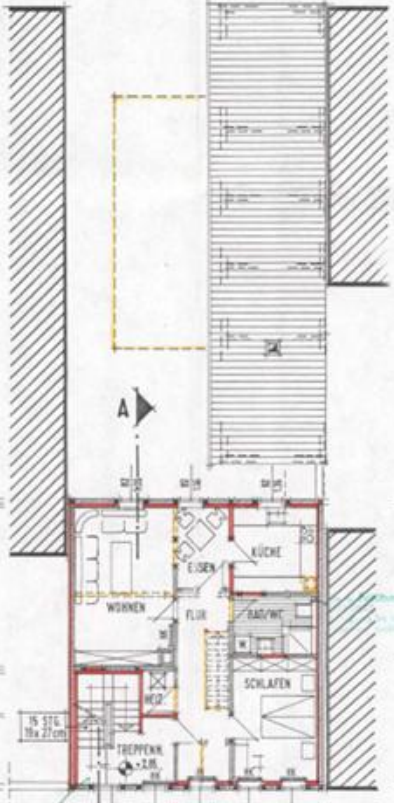

OBERGESSCH

Trägerdicke Eindecks siehe Stahl- und Positionspass

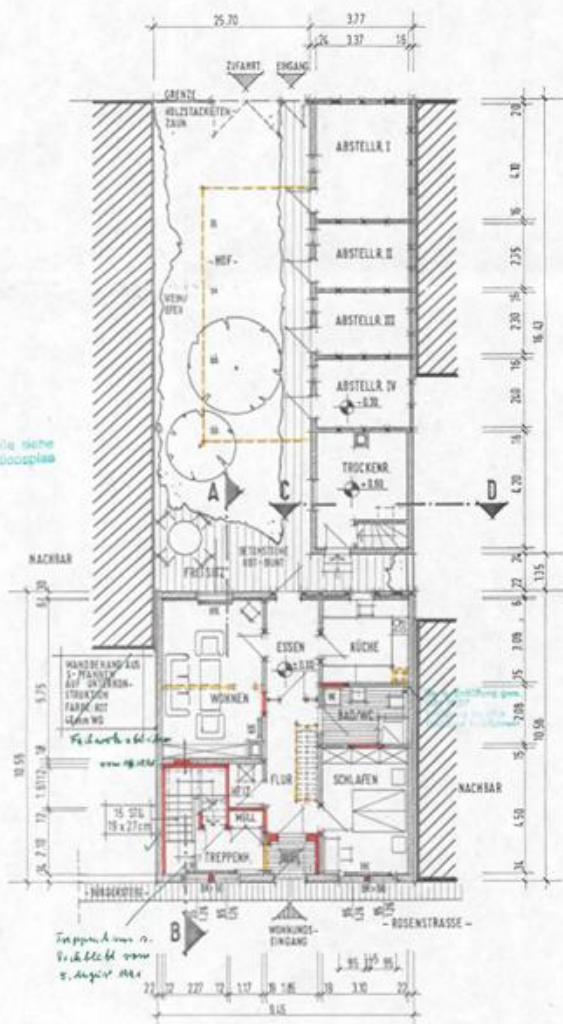

ERDGESCHOSS

- NEU
- BESTAND
- ABRISS

**UMBAU UND SANIERUNG
EINES FACHWERKHAUSES
IN LÜCHOW, ROSENSTR.12**

BAUHERR: FRAU ILKA MINTÉ
OT. RANZAU NR. 24
3130 LÜCHOW

PROJ.-NR.: 9106
BLATT-NR.: 80x49cm

GRUNDRISS

M=1:100 PL. NR. E01 12/4/91/WÜ

11. Juni 1991 BAUHERR
ARCHITEKT
LÜCHOW, DEN 18/10/91

DIPL.-ING. WOLFG. SCHMIDT-MOHRE ARCHIT. VDA
3130 LÜCHOW SCHWITZENSTR. 3
TEL. 05841 / 4037 FAX. 05841 / 4227

